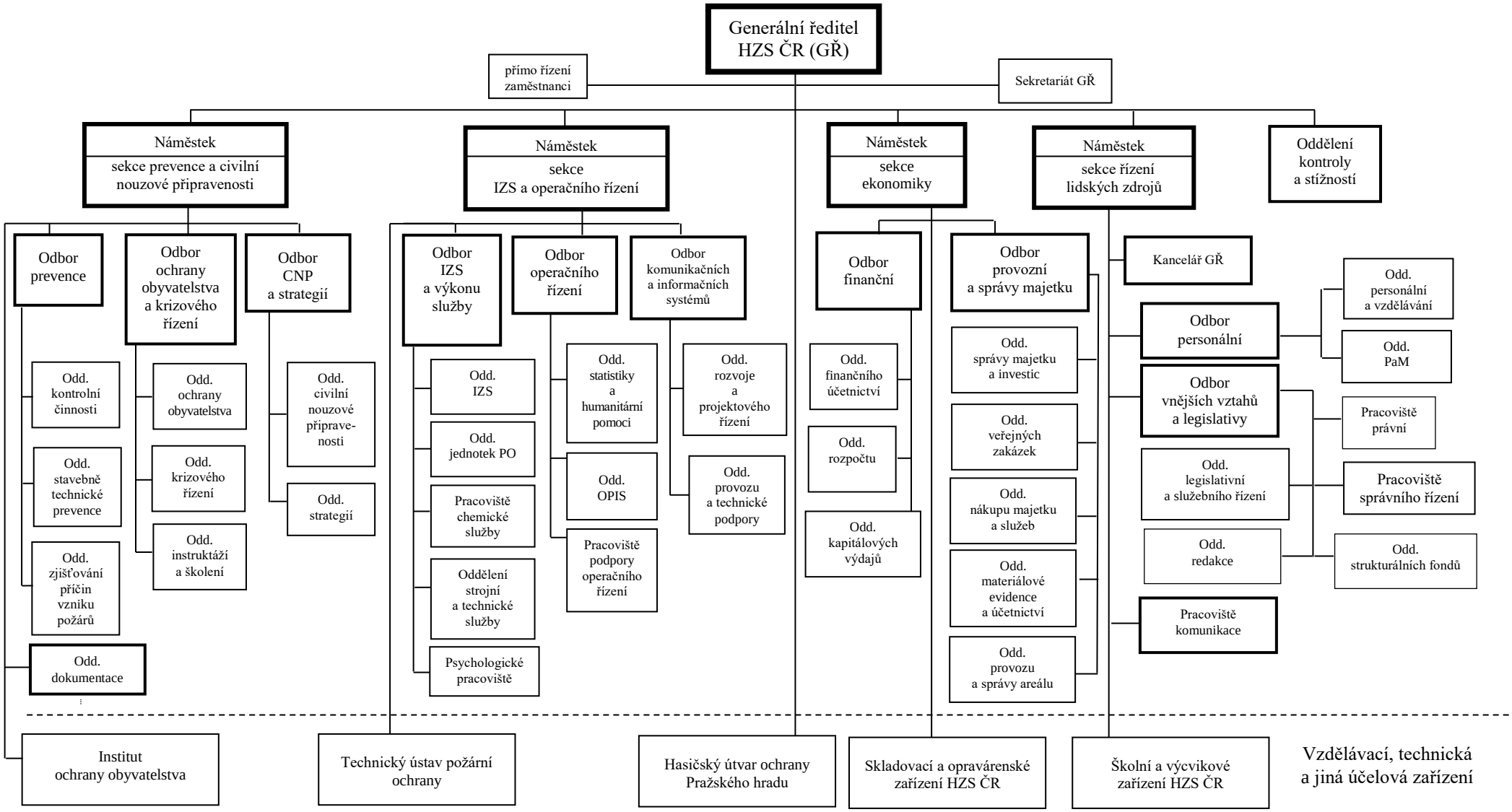MV-generální ředitelství HZS ČR
(platnost od 1. ledna 2021)